



# CRM-AC

CONSELHO REGIONAL DE MEDICINA DO ESTADO DO ACRE

## RESPOSTA AO PEDIDO DE ESCLARECIMENTO DO EDITAL DE LICITAÇÃO PREGÃO ELETRÔNICO N.º 02/2022 CRM/AC

**Objeto:** contratação de empresa para a INSTALAÇÃO DE SISTEMAS DE GERAÇÃO DE ENERGIA SOLAR FOTOVOLTAICA CONECTADA À REDE, na sede do Conselho Regional de Medicina do Estado do Acre, contemplando a elaboração de projeto executivo, aprovação na concessionária de energia, fornecimento, instalação, comissionamento e testes do sistema.

Trata o presente de resposta à PEDIDO DE ESCLARECIMENTOS apresentada pela empresa ENBRASSOL COMERCIO DE MATERIAS ELÉTRICOS E ENERGIA SOLAR LTDA, pessoa jurídica de direito privado, CNPJ N° 36.293.232/0001-22, com situada na Avenida Canaã, 2621, setor 03, CEP 76.870-405, Ariquemes-RO, telefone 99264-4444, por intermédio de seu representante o Ricardo Ramires.

A empresa solicitou o encaminhamento da planta do telhado do Conselho Regional de Medicina do Acre.

Dessa forma, foi enviado a planta solicitada para o e-mail [licitarr3@gmail.com](mailto:licitarr3@gmail.com) e [licitarr2@outlook.com](mailto:licitarr2@outlook.com).

Rio Branco, 12 de janeiro de 2023.

Lucas Messias Viga  
Pregoeiro



TELHA EM FIBROCEMENTO - TIPO ONDULADA  
ESP. 14MM

CALHA METÁLICA

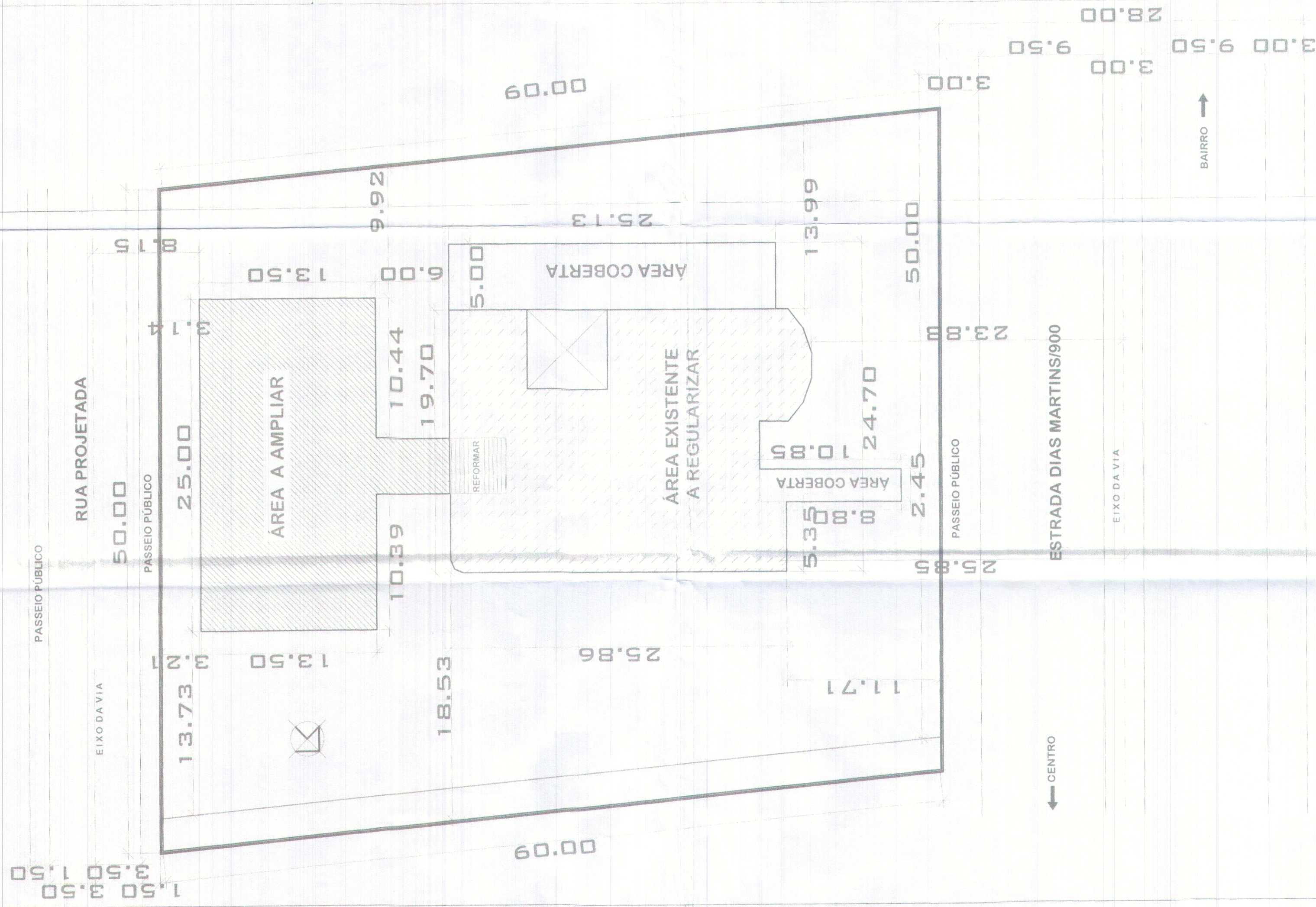
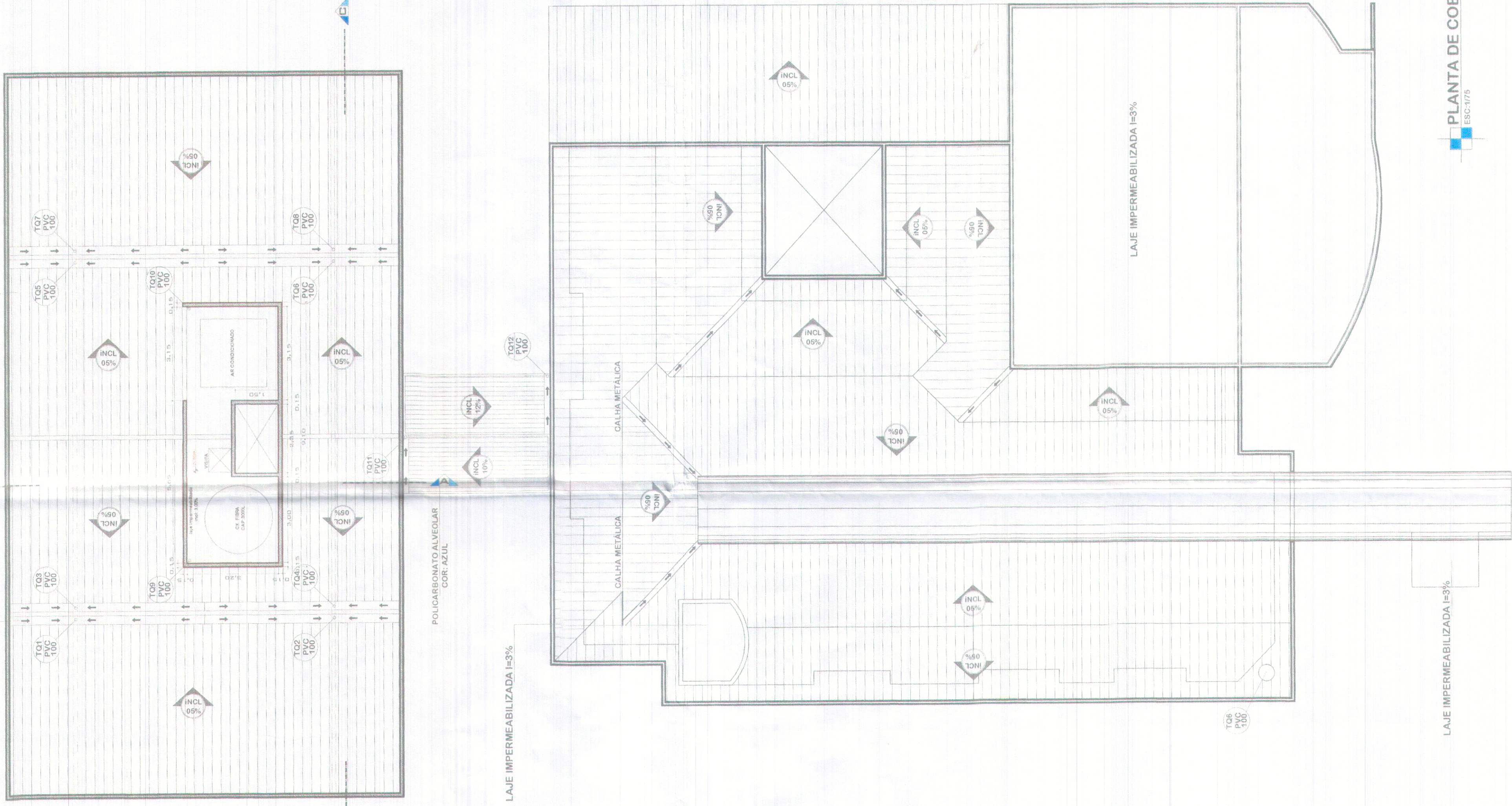

EXISTENTE - A REGULARIZAR
   
EXISTENTE - A REFORMAR
   
A AMPLIAR

SITUAÇÃO
   
ESC:1/200

LAJE IMPERMEABILIZADA I=3%

LAJE IMPERMEABILIZADA I=3%

PLANTA DE COBERTURA
   
ESC:1/75

De acordo com o artigo 621, do Código Civil. Sem anuência de seu autor, não pode o proprietário da obra introduzir modificações no projeto por ele aprovado, ainda que a execução seja confiada a terceiros, a não ser que, por motivos super eminentes ou razões de ordem técnica, fique comprovada a inconveniência ou a excessiva onerosidade de execução do projeto em sua forma originária.

Qualquer modificação ou dificuldade de interpretação do projeto somente mediante o projetoista pelos telefones: (08) 3227-6661 e ou 9995-5025

CREA PREFEITURA MUNICIPAL DE RIO BRANCO/AC - PREFEITURA
   
Processo Administrativo nº 032.860.422.01...
   
Arquiteto: Gustavo Moreno
   
Criação de projeto e elaboração de plantas arquitetônicas e de engenharia civil.
   
Rua: ... nº ...
   
Bairro: ...
   
Cidade: ...

AUTOR:
   
GUSTAVO MORENO
   
CREAD: 50620971-08/SP

CLIENTE:
   
CRM/AC

**PROJETO DE ARQUITETURA**
  
REGULARIZAÇÃO E AMPLIAÇÃO INSTITUCIONAL

CLIENTE:
   
Conselho Regional de Medicina do Estado do Acre - CRM/AC

PLANTA DE SITUAÇÃO - PLANTA COBERTURA

ÁREAS (m²)	
A. Terreno:	3.000,00
A. Edificada:	933,88
A. Coberta:	360,00
A. Demolir:	20,00
<b>TOTAL:</b>	<b>983,88</b>
Tx. Ocup (%):	27,80
Tx. Perm. (%):	40,00

GUSTAVO MORENO
   
CREAD: 50620971-08/SP

EST. DIAS MARTINS, 1420
   
RIO BRANCO - ACRE

16/JUN/2010

INDICADA

AR
   
1/5

PROD:02009CRM-AC-ARQUITETURA.DWG